

CONCESSION DE PLAGE DE LA COMMUNE DE CAYEUX-SUR-MER

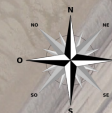

DDTM80 / Service Environnement et Littoral /
Bureau Littoral / Pôle de Gestion du Littoral

Sources: © IGN-BD ORTHO ®
© Préfecture de la Somme ®

PRÉFET
DE LA SOMME

DDTM80 / SEL / BL / PGL
MARS 2017
80182-0046

Cabine SNSM site de La Mollière de 16m²
et planches de 34m² (Emprise de 50m²)

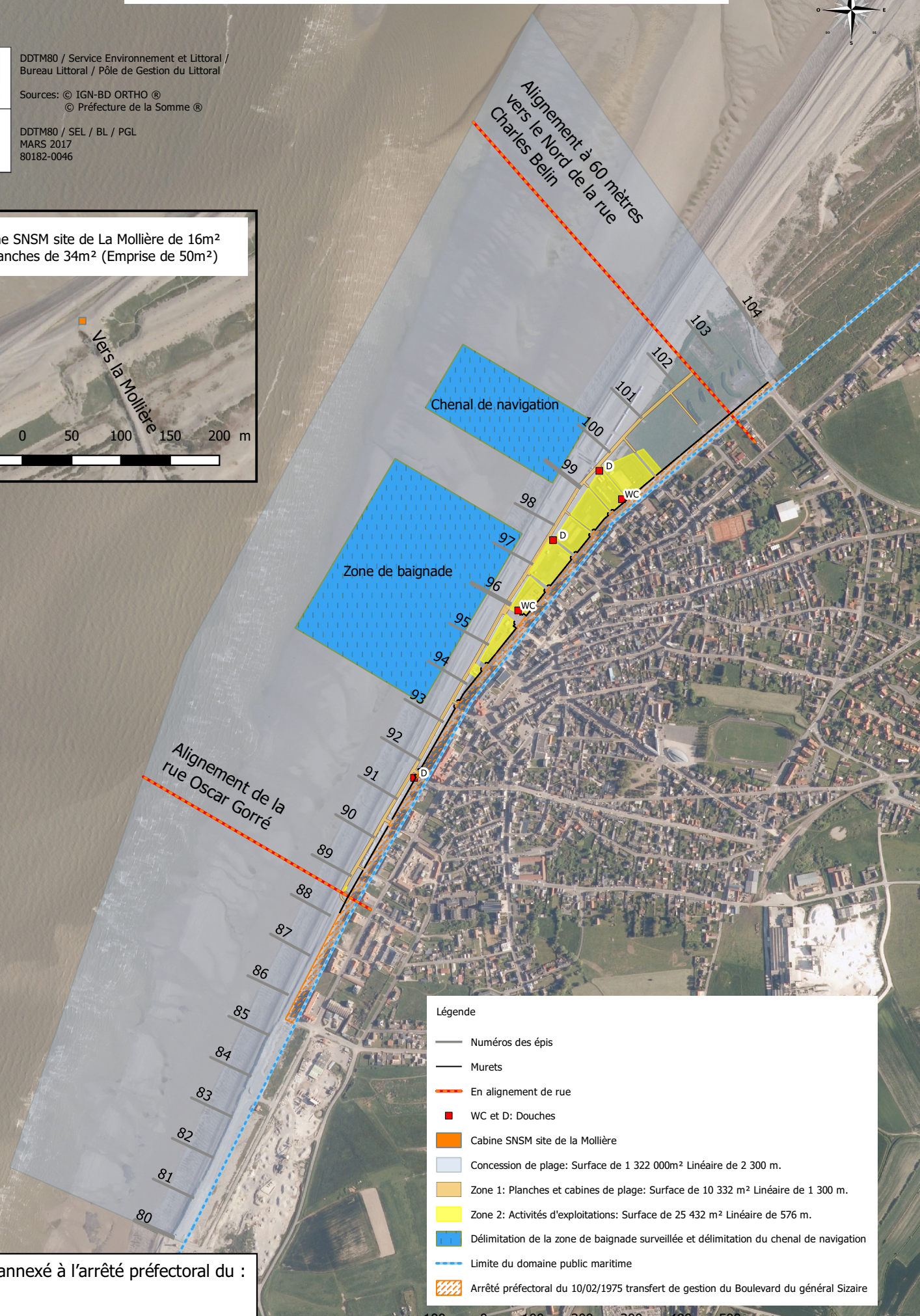
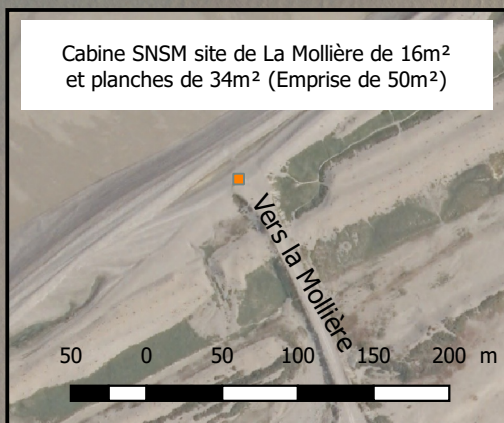

- Légende**
- Numéros des épis
 - Murets
 - En alignement de rue
 - WC et D: Douches
 - Cabine SNSM site de la Mollière
 - Concession de plage: Surface de 1 322 000m² Linéaire de 2 300 m.
 - Zone 1: Planches et cabines de plage: Surface de 10 332 m² Linéaire de 1 300 m.
 - Zone 2: Activités d'exploitations: Surface de 25 432 m² Linéaire de 576 m.
 - Délimitation de la zone de baignade surveillée et délimitation du chenal de navigation
 - Limite du domaine public maritime
 - Arrêté préfectoral du 10/02/1975 transfert de gestion du Boulevard du général Sizaire

Plan 1/2 annexé à l'arrêté préfectoral du :

